

COMMUNE DE MIREVAL

Département de l'Hérault (34)

6.11

Sites archéologiques

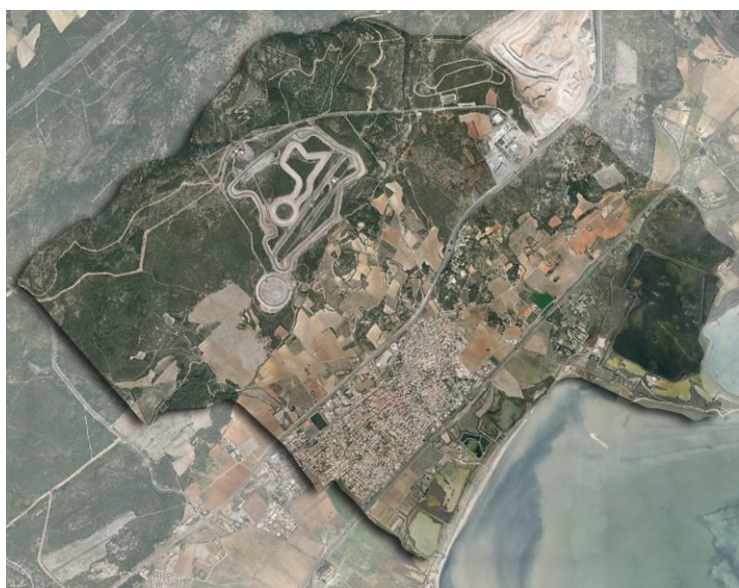

Approbation de la révision générale du POS : DCM du 3 février 1995

Prescription d'élaboration du PLU : DCM du 10 juillet 2014

Arrêt du projet de PLU : DCM du 20 septembre 2016

Septembre 2016

ANNEXE 6.11

6.11.1. ARRETE N°2015-2168 – ZONES DE PRESOMPTION DE PRESCRIPTIONS ARCHEOLOGIQUES – COMMUNE DE MIREVAL (HERAULT)

6.11.2. ARRETE N°2015-2168 – CARTE ARCHEOLOGIQUE



PRÉFET DE LA RÉGION LANGUEDOC-ROUSSILLON

**Direction régionale
des affaires culturelles**

Arrêté n° 2015-2168

Zones de présomption de prescriptions archéologiques Commune de Mireval (Hérault)

**Le préfet de la région Languedoc-Roussillon
Préfet de l'Hérault**

VU le code du patrimoine, notamment son livre V article L. 522-5 et sa partie réglementaire articles R. 523-1 à R. 523-8 ;

VU le code de l'urbanisme, notamment ses articles L. 121-1, R. 111-4, R. 423-2, R. 423-7 à R. 423-9, R. 423-24, R. 423-59, R. 423-69 et R. 425-31 ;

VU l'avis de la Commission interrégionale de la recherche archéologique Sud-est en date des 15 et 16 septembre 2015 ;

CONSIDERANT les éléments de connaissance du patrimoine archéologique recensés sur la commune de Mireval mis en évidence lors de fouilles entreprises à l'occasion de projets d'aménagement et d'urbanisme ou de recherche programmée, lors de campagnes de prospection inventaire, lors du dépouillement de la documentation écrite ;

CONSIDERANT que ces éléments permettent de présumer que des vestiges archéologiques nombreux ou importants sont présents sur les terrains inclus dans le périmètre des zones ;

CONSIDERANT que les travaux d'urbanisme et d'aménagement sont susceptibles de détruire des vestiges archéologiques connus ou non encore identifiés ;

CONSIDERANT que leur protection implique que l'ensemble des dossiers, concernant ces travaux d'urbanisme et d'aménagement visés à l'article R. 523-4 du code du patrimoine, soit transmis au préfet de région ;

ARRÊTE

ARTICLE 1 :

Sur l'ensemble de la commune, conformément à l'article R. 523-4 du code du patrimoine, toutes les demandes ou déclarations relatives aux travaux suivants doivent être transmises au Préfet de région :

- réalisation de zones d'aménagement concerté créées conformément à l'article L. 311-1 du code de l'urbanisme et affectant une superficie supérieure ou égale à 3 hectares ;
- opérations de lotissement régies par les articles R. 442-1 et suivants du code de l'urbanisme, affectant une superficie supérieure ou égale à 3 hectares ;
- travaux d'affouillement, de nivellement ou d'exhaussement de sol liés à des opérations d'aménagement d'une superficie supérieure à 10 000 m² et affectant le sol sur une profondeur de plus de 0,50 m, travaux de préparation du sol ou de plantation d'arbres ou de vignes, affectant le sol sur une profondeur de plus de 0,50 m et sur une surface de plus de 10 000 m², travaux d'arrachage ou de destruction de souches ou de vignes sur une surface de plus de 10 000 m², travaux de création de retenues d'eau ou de canaux d'irrigation d'une profondeur supérieure à 0,50 m et portant sur une surface de plus de 10 000 m² ;
- aménagements et ouvrages dispensés d'autorisation d'urbanisme, soumis ou non à une autre autorisation administrative, qui doivent être précédés d'une étude d'impact en application de l'article L. 122-1 du code de l'environnement ;
- travaux sur les immeubles classés au titre des monuments historiques qui sont dispensés d'autorisation d'urbanisme mais sont soumis à autorisation en application de l'article L. 621-9 du code du patrimoine .

Elles sont présumées faire l'objet de prescriptions archéologiques préalablement à la réalisation de l'opération d'urbanisme ou d'aménagement faisant l'objet de la demande.

ARTICLE 2 :

Sur le territoire de la commune Mireval sont délimitées 4 zones géographiques dans le périmètre desquelles les projets d'aménagement affectant le sous-sol sont présumés faire l'objet de prescriptions archéologiques préalablement à leur réalisation.

Chacune de ces zones est délimitée et identifiée sur le plan, décrite sur la notice de présentation, documents qui sont annexés au présent arrêté.

ARTICLE 3 :

Dans les zones 1 à 4, qui portent sur des sites archéologiques avérés, outre les demandes et déclarations définies à l'article 1^{er}, toutes les demandes ou déclarations suivantes doivent être transmises au Préfet de région :

- permis de construire en application de l'article L. 421-1 du code de l'urbanisme ;
- permis d'aménager en application de l'article L. 421-2 du même code ;
- permis de démolir en application de l'article L. 421-3 du même code ;
- déclarations préalables en application de l'article L. 421-4 du même code ;
- décision de réalisation de zone d'aménagement concerté en application des articles R. 311-7 et suivants du même code ;
- tous les travaux définis à l'article R. 523-5 du code du patrimoine (affouillements, nivellements, préparations du sol arrachage de souches, création de retenues d'eau ou de canaux...), sans seuil de superficie.

ARTICLE 4 :

En application de l'article R. 523-7 du code du patrimoine, le Préfet de région peut, lorsqu'il dispose d'informations lui indiquant qu'un projet qui ne lui est pas transmis est néanmoins susceptible d'affecter des éléments du patrimoine archéologique, demander au maire de lui communiquer le dossier en cours d'instruction.

ARTICLE 5 :

En application de l'article R. 523-8 du code du patrimoine, le maire de la commune, ou toute autre autorité compétente pour délivrer une autorisation, peut saisir le préfet d'un projet dont la transmission n'est pas obligatoire, en se fondant sur des éléments de localisation du patrimoine archéologique dont il a connaissance.

ARTICLE 6 :

Les dossiers, demandes et décisions, mentionnés aux articles 1^{er}, 3 et 4 du présent arrêté, sont transmis sans délai aux services de la Préfecture de région (direction régionale des affaires culturelles, service régional de l'archéologie, 5 rue de la Salle l'Evêque, CS 49020, 34967 MONTPELLIER cedex 2) afin que puissent être prescrites des mesures d'archéologie préventive dans les conditions définies par le code du patrimoine.

ARTICLE 7 :

Le présent arrêté sera publié au recueil des actes administratifs de la Préfecture du département de l'**Hérault** et notifié au maire de la commune de Mireval qui procédera à son affichage pendant un mois en mairie à compter de sa réception.

ARTICLE 8 :

L'arrêté et ses annexes (plan et notice de présentation) seront tenus à disposition du public à la mairie de Mireval et à la Préfecture du département de l'**Hérault**.

ARTICLE 9 :

Le Directeur régional des affaires culturelles, le Préfet du département de l'**Hérault** et le maire de la commune de Mireval sont chargés, chacun en ce qui le concerne, de l'exécution du présent arrêté.

Fait à Montpellier, le

27 OCT. 2015

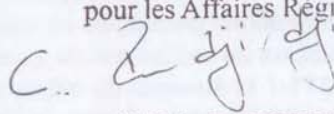
6/ Le Préfet
Le Secrétaire Général par intérim
pour les Affaires Régionales

Cédric INDJIRDJIAN

Copie :
Communauté de communes ou d'agglomération
DREAL
DDTM
ONF
Conseil départemental de l'Hérault

Notice de présentation annexée à l'arrêté n° 2015-2168

Zones sans seuil

Zone 1 : cette zone est occupée par le cimetière médiéval appelé « Saint-Aulari ».

Zone 2 : cette zone est occupée par plusieurs sites archéologiques avérés, en particulier « la grotte du Creux de Miège » occupée durant la préhistoire, la villa gallo-romaine de « la Bonniolle » et le cimetière appelé « Recouly ».

Zone 3 : cette zone est occupée par plusieurs sites archéologiques avérés appartenant à la période gallo-romaine, en particulier l'exploitation agricole, dite « la Belle » et le cimetière appelé « Condamine ».

Zone 4 : cette zone est occupée par le noyau villageois médiéval de Mireval.



PRÉFET DE LA RÉGION LANGUEDOC-ROUSSILLON

ARRETE n°2015-2168

MIREVAL (Hérault)

Zones de présomption de prescriptions archéologiques

d'après les données de la Carte Archéologique Nationale

 sans seuil (tous travaux)

Direction Régionale des Affaires Culturelles - Service Régional de l'Archéologie
5 rue de la Salle l'Evêque - 34067 Montpellier Cedex 2 - Tél. 04 57 02 32 71

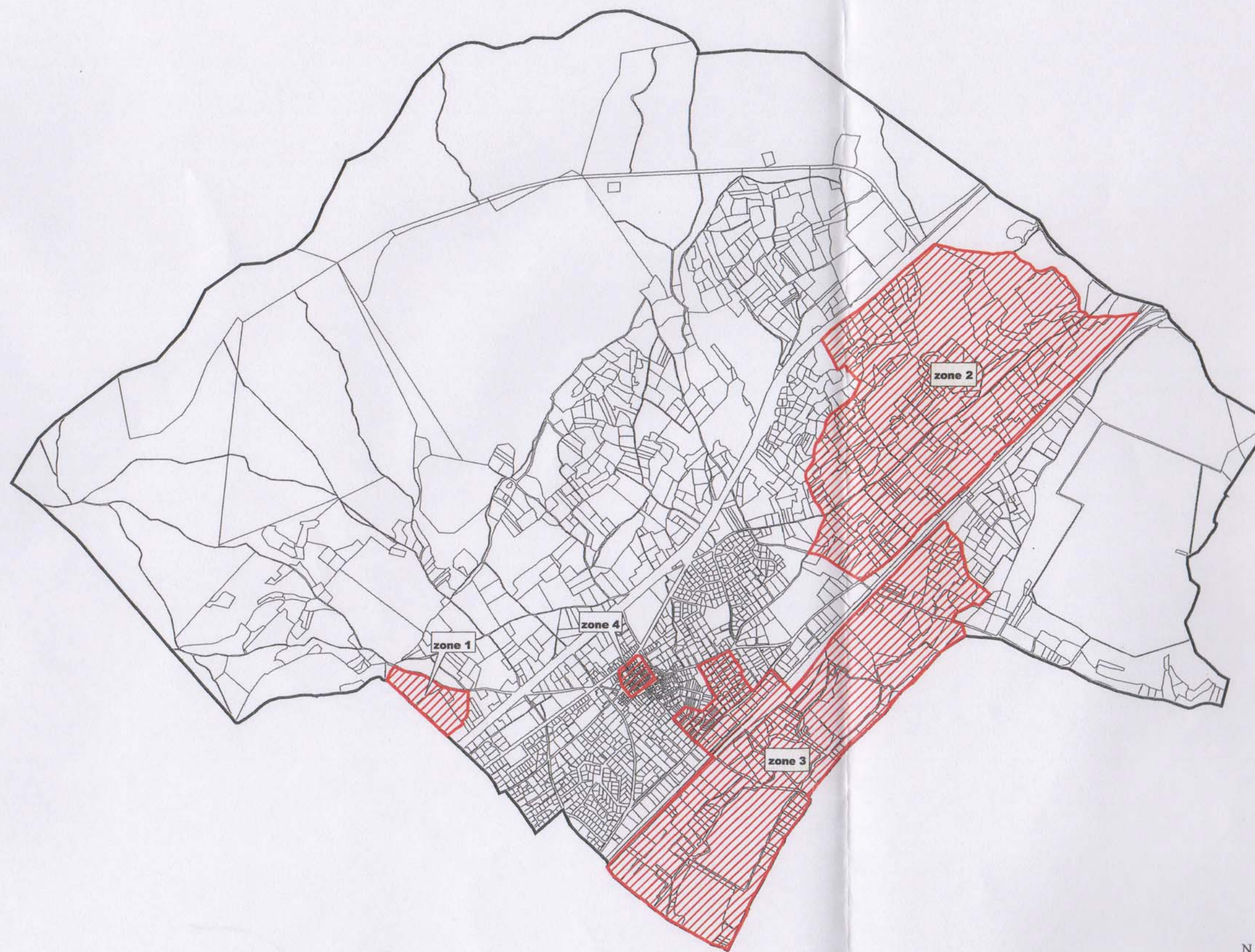

0 1 2 Kilomètres