



Légende

-  Limites communales
- Contraintes Naturelles :**
-  Zone de Protection Spéciale

**Plaine de Fabrègues
Foussan**

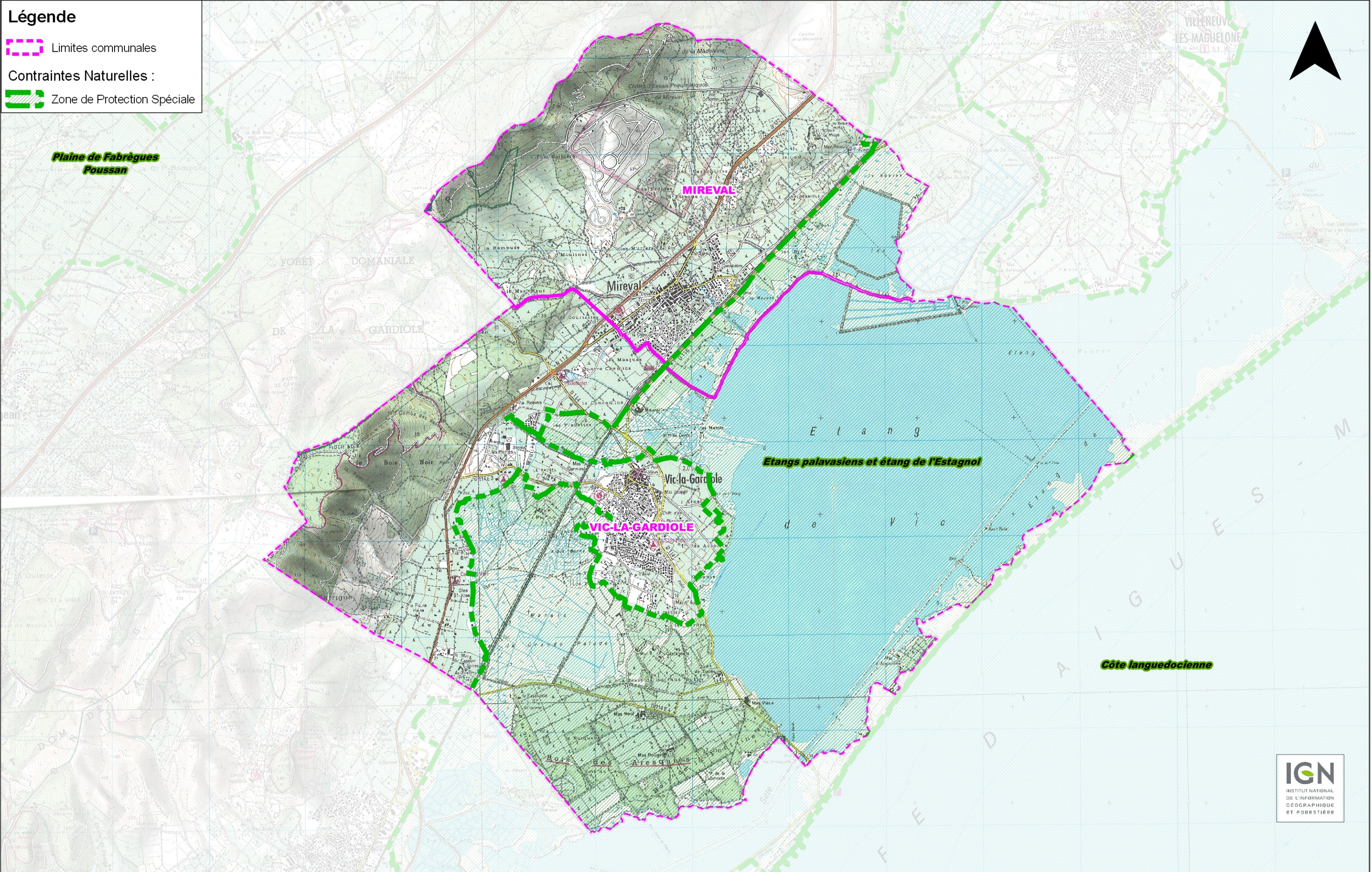

ENTECH Ingénieurs Conseils
 Parc Scientifique et Environnemental
 BP 115 - 34140 Méze - France
 e.mail : entech@entech.fr
 Tél. : 33 (0)4 67 46 64 85
 Fax : 33 (0)4 67 46 60 49



Département de l'Hérault

 Communes de Mireval
 et Vic la Gardiole

Schémas Directeurs de Gestion des Eaux Pluviales
 Communes de Mireval et Vic la Gardiole

 Contraintes naturelles : ZPS

Chef de projet : Rachid OULADMIMOUN
 Ingénieur chargé d'affaire : Jillian JACQUOT
 Dessinateur : Romain ALBARET

SDP	A	Format	A3
Juillet 2015		Plan N° 05b	N° affaire 14.67
			échelle 1/35 000